

Oprava krokve (K2) - 1 ks

(K3) - 1 ks

(K4) - 1 ks

POHLED

Výpis materiálu pro 1 krokve ... K2 až K4

- ① hranol 160 x 160 mm dl. 3,50 m 1 ks
napojení na prvky krovu dle původních spojů
② svorník $\varnothing 12$ mm dl. 0,20 m 2 ks
matice + podložky

PŮDORYS

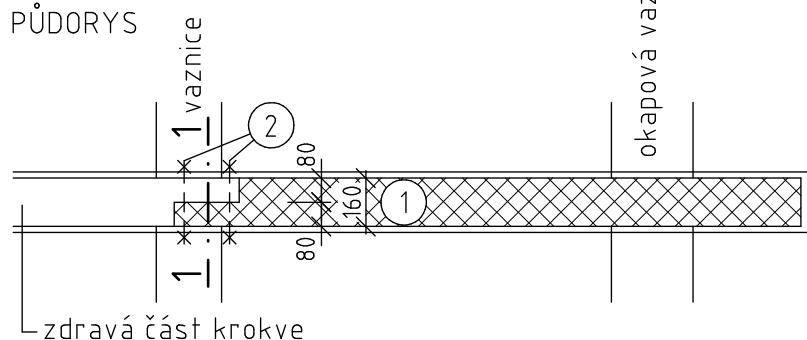

Poznámky :

Před opravou podepřít na stropní konstrukci zdravé části krokví.

Průřezové rozměry opravovaných prvků a délky ověřit na místě.

Spojení navazujících opravovaných prvků krovu podle původních spojů.

ČÁST KROVU 1

| | | | | |
|--|-------------|-------------|--|-------------------|
| PROJ. SPECIALISTA | VYPRACOVAL | KRESLIL | ING. VALTER PLAČEK K HRÁZI 12, BOLATICE tel. 553 654 412 | |
| ING. PLAČEK | ING. PLAČEK | ING. PLAČEK | | |
| | | | | |
| MÍSTO : k.ú. Chlebovice [651150], parc. č. 484 | | | DATUM | KVĚTEN/2020 |
| INVESTOR : Statutární město Frýdek-Místek, Radniční 1148, Frýdek | | | STUPEŇ DOKUM. | DPS |
| AKCE : Dům včelařů Chlebovice – výměna střešní krytiny | | | ČÍSLO ZAKÁZKY | TR - 1008PR -19-P |
| OBSAH : Oprava krokví – K2 až K4 | | | MĚŘÍTKO | VÝKRES Č. |
| | | | 1 : 25 | D.1.2.b-04 |